

Valdkart, tellende areal og
minsteareal

Namsskogan kommune

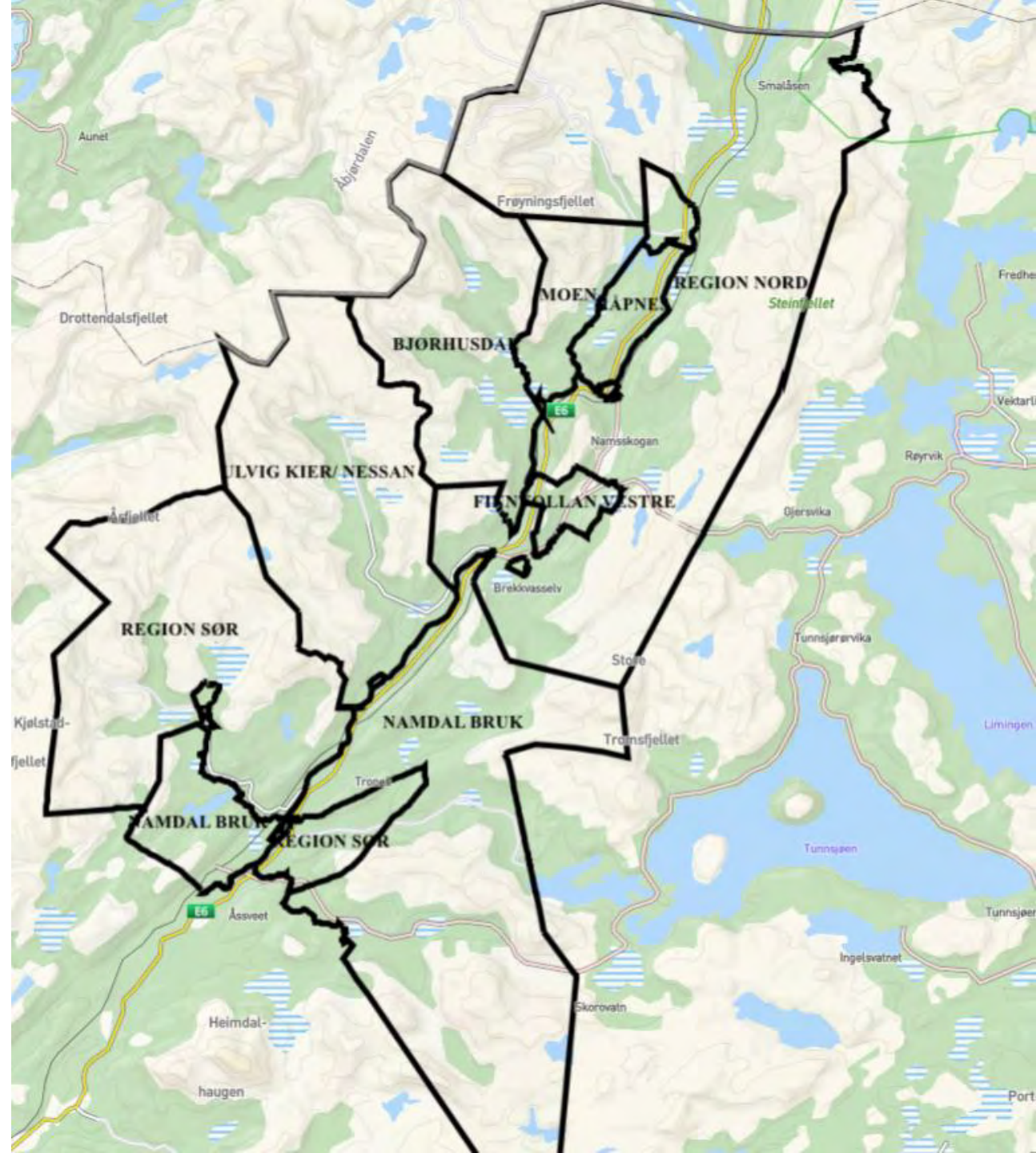

Produksjon av valdkart



<https://kommunekart.com/klient/regionamdal/viltlierne?urlid=4676c5ca-fd54-413b-bf21-5cbd47762f9f>

Alle kartlag	Aktive kartlag
Listen under viser tilgjengelige kartlag for kommunen.	
^ VILT_INR	<input checked="" type="checkbox"/>
EigNamsskogan	<input type="checkbox"/>
EigLierne	<input type="checkbox"/>
EIENDOMSKART	<input type="checkbox"/>
Grunnlag tellende areal	<input type="checkbox"/>

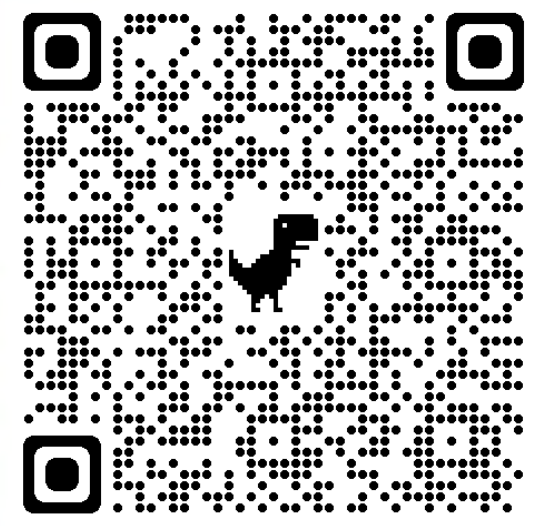

SØKNAD OM GODKJENNING AV VALD / ENDRING AV VALD

NYNORSK



Til villreinnemnd/administrativ kommune: **Namsskogan**

Søknadsfrister for godkjenning av nytt vald, eller endringer i eksisterende vald:
 - elg, hjort og rådyr: 1. mai
 - villrein: 1. april

Eitt skjema for kvar art (berre eitt kryss):

Elg Rådyr

Hjort Villrein

Fylke: **Trøndelag**

Kommune/-ar: **Namsskogan**

Namn og ev. nr. valdet: **VALDNAVN**

[Les informasjon på baksida](#)

Namnet på eigedomen	Gnr./bnr.	Totalt areal ^{a)}	Teljande areal ^{b)}	Underskrift av jaktrettshavaren ^{c)}
1. EIENDOM	GNR/BNR			SIGNATUR grunneier
2.				
3.				
4.				
5.				
6.				
7.				
8.				
9.				
10.				
11.				
12.				
13.				
14.				
15.				
16.				
17.				
18.				
19.				

Snu arket for å få ei forklaring på a), b) og c).

Sum dekar teljande areal :

Det blir i tillegg søkt godkjenning for dekar -anna areal- som grunnlag for fellingsløyve.

Følgjande eigedomar er innafor grensene til valdet, men er ikkje med i valdet (gnr./bnr.):

.....
 Dato Underskrift av valdansvarleg representant

Adresse:

Postnr./-stad:

Telefon:

E-post:

Kommunen/villreinnemnda godkjenner at valdet er samanhengande og har ei avgrensing og ei form som gjer at det høver til hjorteviltjakt.

Det blir totalt godkjend dekar som grunnlag for tildelinga.

.....
 Dato Underskrift frå villreinnemnda/kommunen

Skjemaet skal sendast til kommunen/villreinnemnda.

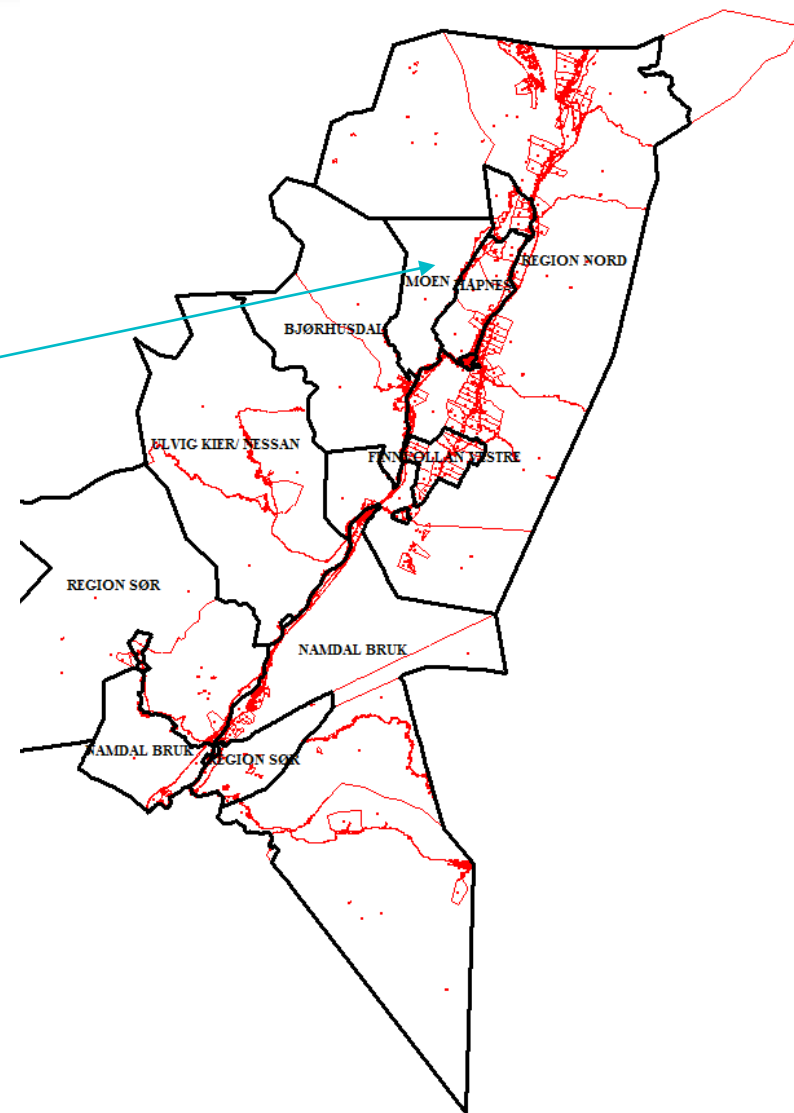
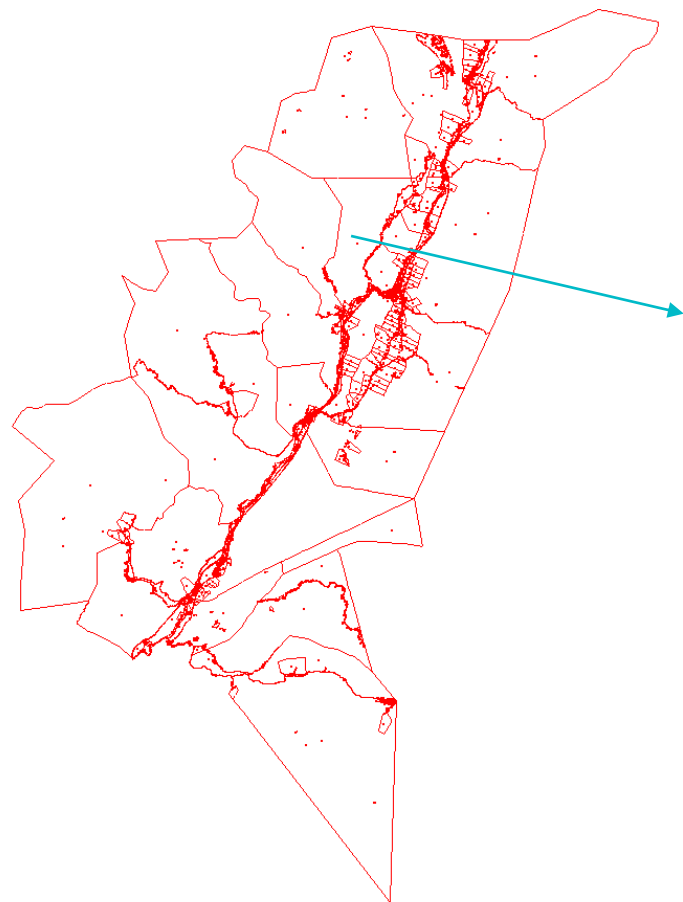

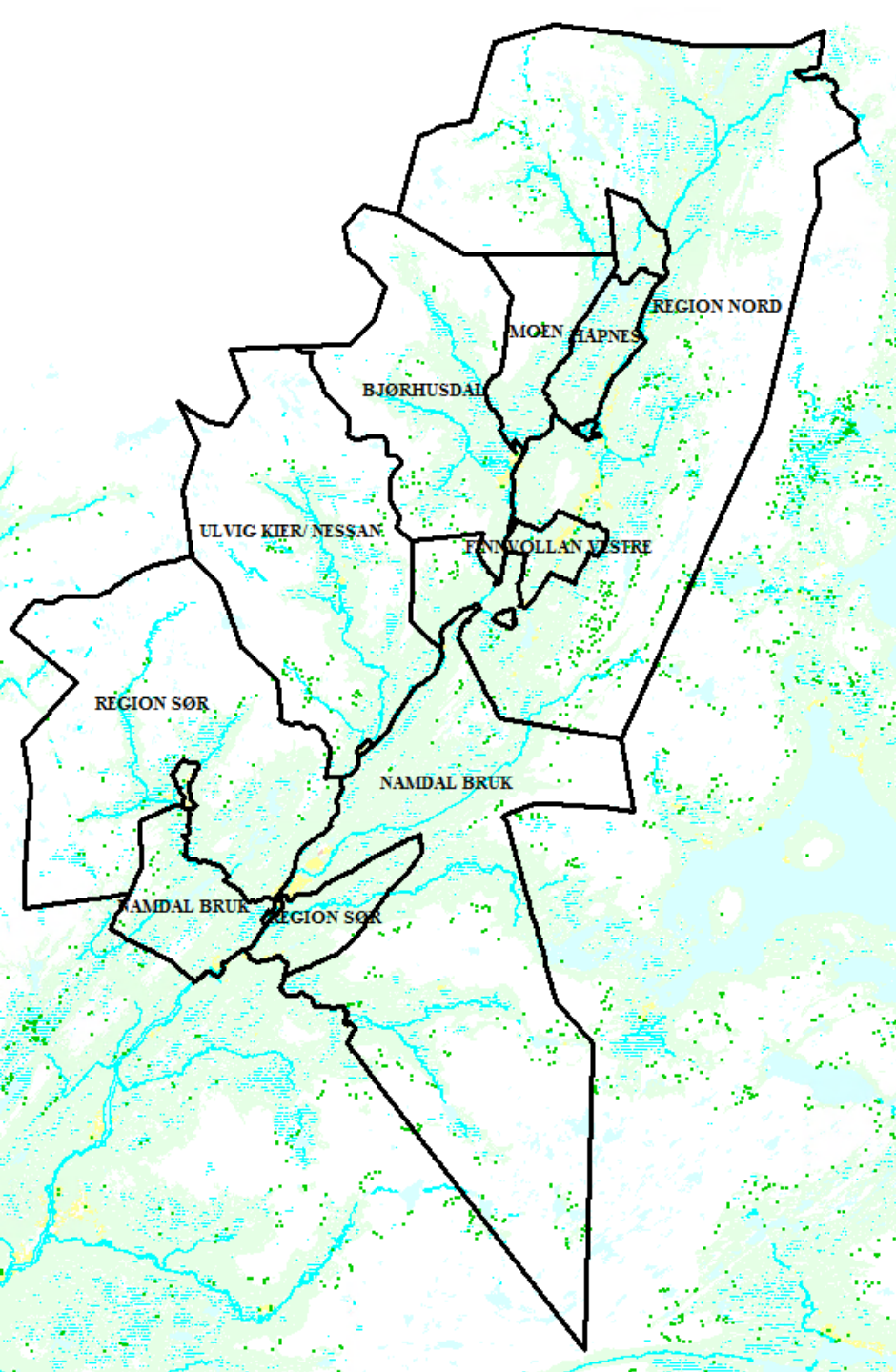

Beregne tellende areal*

***Hjorteviltforskriften § 8. Tellende areal for elg, hjort og rådyr**

For elg, hjort og rådyr skal kommunen som hovedregel regne **skogareal og myr** under skoggrensa som tellende areal. Med skogareal menes både produktiv og uproduktiv skog, og både lauvskog og barskog. Kommunen kan godkjenne andre arealtyper som tellende areal der disse er av stor betydning for vedkommende art

Eksempel: Moen kommuneskog

Totalareal= 36 936 daa

Tellende areal(røde områder)= 16 566 daa

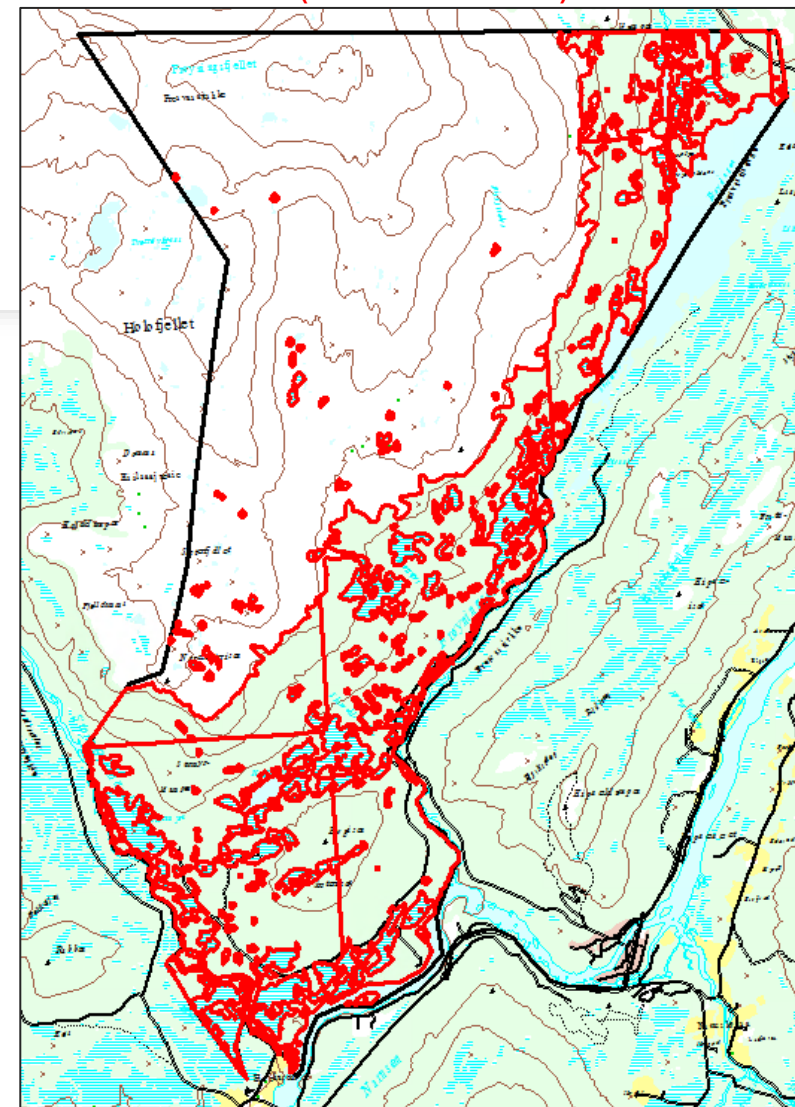
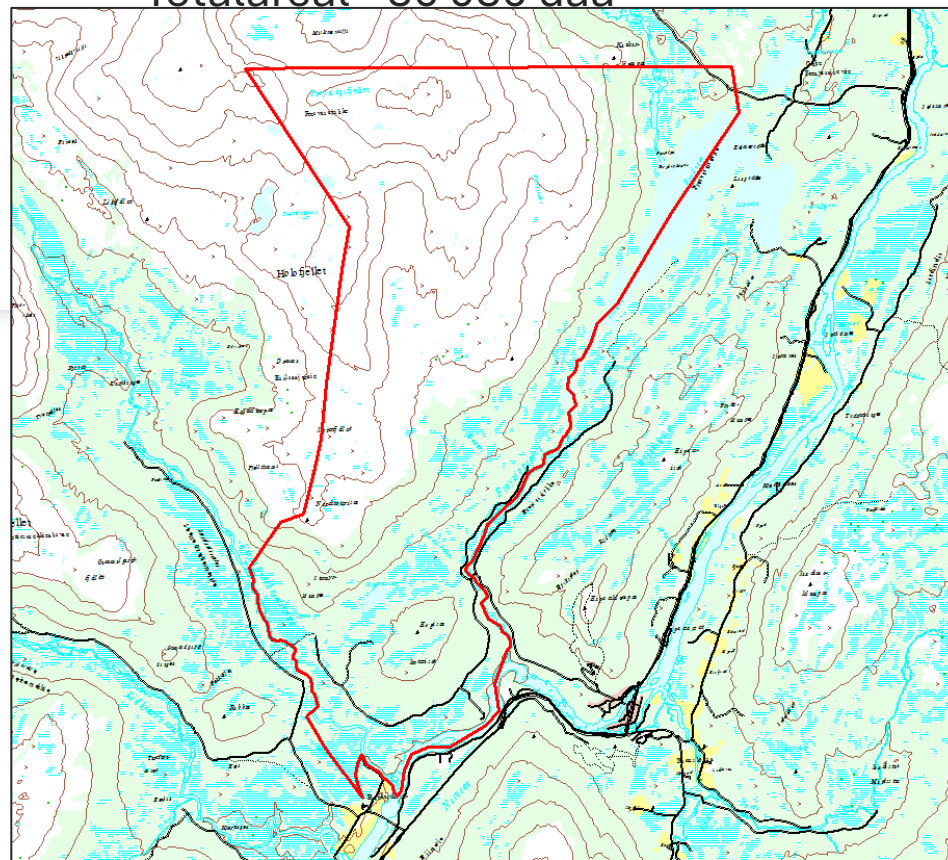
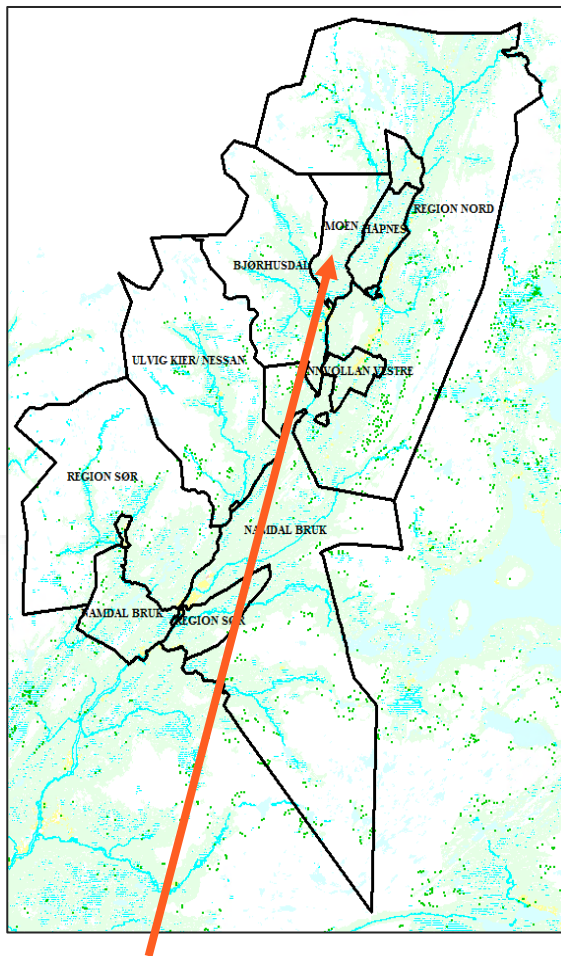

Valdets yttergrenser danner rammene for utgreining av tellende areal.

GIS-analysen plukker ut myr- og skogareal fra markslagskartet innenfor valdets yttergrenser. Disse myr- og skogarealene summeres og gir tellende areal.